

## 私たちが大切にしているもの、得意とすること

- 地域の皆さんとのコミュニケーション、信頼関係
- スタッフ同士のコミュニケーション
- 地域の皆さんが笑顔で過ごせること、そして私たちが常に笑顔であること

### 基本理念

## 「向き合って、 いつの世も笑顔で」

人は、生まれ、育まれ、成長します。

常に健康を保持し、いつまでも笑顔で過ごしたいと願います。

そして自然の摂理に順い、最期の時を迎えます。これらいつの世も、大切な人々が向き合い、ずっと笑顔で過ごしていただきたい。

在宅療養支援診療所かとうホームクリニックの基本理念です。

### 行動理念

- 一人ひとりの病状を評価し、十分な説明のうえで、安全で根拠に基づいた医療を提供します。
- 患者、家族、職員同士のコミュニケーションを大切にし、笑顔が生まれる医療を目標とし続けます。
- 個人の尊厳と権利を守り、生命の摂理に順った、安心して快適な、患者を中心とした在宅療養に寄与します。
- すべての職員が誇りと喜びを持って従事する、活力ある医療団体であり続けます。

## 24時間 365日対応

西区・北区の訪問診療はお任せ下さい

訪問診療をご希望の方は、直接お電話いただくか、担当ケアマネージャー、病院の医療相談室などを通してご依頼下さい。

まずはお気軽にご相談ください

☎052-325-5805



在宅療養支援診療所

## かとうホームクリニック

外来の診療時間はホームページをご覧ください。

<https://www.katohome-clinic.jp>



〒451-0031 名古屋市西区城西2丁目4-9



患者さんに向き合う、  
気さくで明るい診療所



在宅療養支援診療所

## かとうホームクリニック

自宅で自分らしい過ごし方を

- 糖尿病内科 diabetes
- 内科 internal
- 泌尿器科・小児泌尿器科 urology
- 訪問診療 homecare
- 健康診断・がん検診 checkup
- 予防接種 vaccination

[katohome-clinic.jp](http://katohome-clinic.jp)

## 当院は、外来診療と訪問診療の両面から地域の患者さんの健康を支えています。

地域密着  
名古屋市  
西区・北区

### 外来診療

火～土曜日まで診療

患者さんに向き合う、  
気さくで明るい診療所。



外来診療と訪問診療の  
移行がスムーズです



### 訪問診療

24時間 365日体制

かかりつけ医が定期的にお伺いします。

### 私たちの使命

#### 〈健康寿命〉を延長するために

- 糖尿病、高血圧症、脂質異常症など、生活習慣病の積極的なコントロール
- 地域の皆さんへ特定健診・がん検診を積極的に実施
- 健診結果や体調相談など、地域のかかりつけ医機能
- 主に生活習慣病についての地域勉強会の精力的な実施

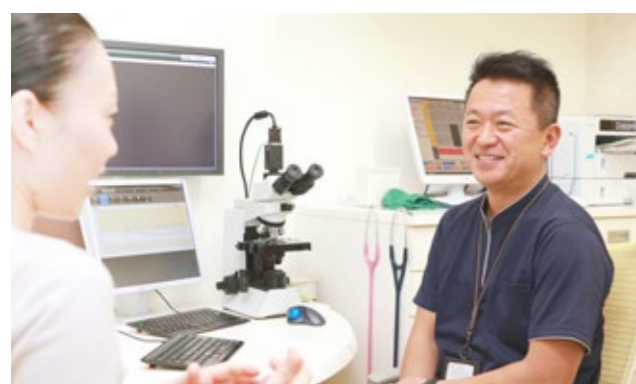

#### 糖尿病内科 diabetes

患者さんの生活習慣を知るために、まずはしっかり耳を傾けること。それが糖尿病治療の第一歩だと考えています。食事の回数や時間、通勤環境、運動習慣、嗜好品（たばこ・お酒・間食）などを会話の中で伺いながら、ライフスタイルに合わせた無理のない最適な治療方法を探していきます。

#### 内科 internal

高血圧症、脂質異常症など、生活習慣病の積極的なコントロールを行っています。

その他、熱や頭痛・吐き気、腹痛などの体調不良全般まで幅広く診察しています。原因、治療法は一人ひとり異なります。必要に応じて迅速な検査を行い、適切な治療を行います。

#### 泌尿器科・小児泌尿器科 urology

泌尿器科というイメージがありますが、女性やお子さんの診察も行っています。

私たちは患者さん一人ひとりのバックグラウンドを理解し、気持ちに配慮した診察を心がけています。生後間もない乳児からお年寄りまで幅広く対応しております。気になることがあればお気軽にご相談ください。

#### 健康診断・がん検診 checkup

#### 予防接種 vaccination

### 私たちの使命

#### 〈日常生活に支援が必要な期間〉を 在宅でサポート

- 外来から切れ目のない在宅医療の提供と推進
  - 緊急時の24時間電話対応と迅速な往診体制
  - 日本がん治療認定医機構 認定医の知識と経験による症状コントロール
- 訪問看護ステーションとの連携と知識や技術を高め合うための勉強会の実施



#### 訪問診療とは 医師がご自宅へ訪問し、診療を行うことです。

病状にあわせて月に1回～週に3回、定期的に訪問診療に伺います。また、急な体調の変化により診察が必要と判断される場合には、その都度往診を行い、在宅での療養をサポートしていきます。

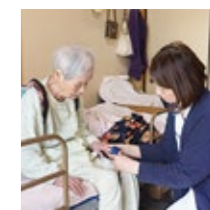

#### 各種専門機関との連携体制

病状の変化によって、病院での入院治療が必要と判断される場合や、在宅で療養し続けることが困難になり、ご本人、ご家族が希望される場合は、連携する在宅療養後方支援病院や、緩和ケア病棟を有する病院をご紹介します。

#### 主な連携病院

- 名古屋大学病院
- 名古屋市立大学病院
- 名古屋医療センター
- 名鉄病院
- 名城病院
- 名古屋市立東部医療センター
- 名古屋市立西部医療センター
- 名古屋第一赤十字病院
- 総合上飯田第一病院
- 聖霊病院など

訪問診療をご希望の方は、直接お電話いただくか、担当ケアマネージャー、病院の医療相談室などを通してご依頼下さい。